



Instrucțiuni instalare dispozitive MacOS



mToken CryptoIDE v1



Introducere

Acest ghid descrie pașii ce trebuie urmați pentru a instala driverele necesare dispozitivului criptografic mToken CryptoIDE.

Descărcarea și instalarea driverelor

Pentru a descărca driverele trebuie să accesați site-ul nostru urmând link-ul:

<https://www.transped.ro/suport#drivers>

Selectați opțiunea **Pentru Mac** pentru a descărca driverele necesare sistemului de operare MacOS.

Driverele se vor descărca în folder-ul Downloads sau în Folder-ul/calea setată de dumneavoastră.

Se accesează driverul Crypto_UserTools_Mac_v2.2.23.1017.dmg

CryptoIDE_UserTools_Mac_v2.2.23.1017.dmg	Today at 09:51	40 MB	Disk Image
--	----------------	-------	------------

În fereastra care se va deschide, trebuie să copiați (drag & drop) fișierul „CryptoIDEUserTools” în folderul de aplicații („**Applications**”)

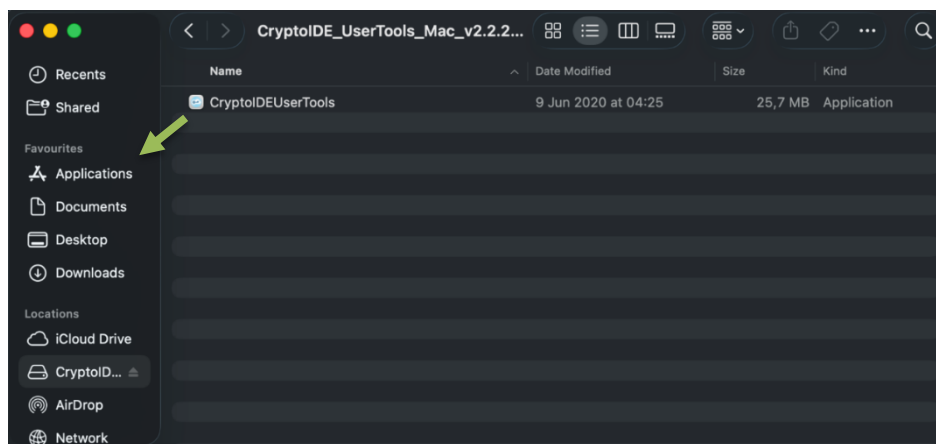

Aplicația va trebui deschisă din „Applications”, moment în care vi se va afișa ecranul de mai jos.

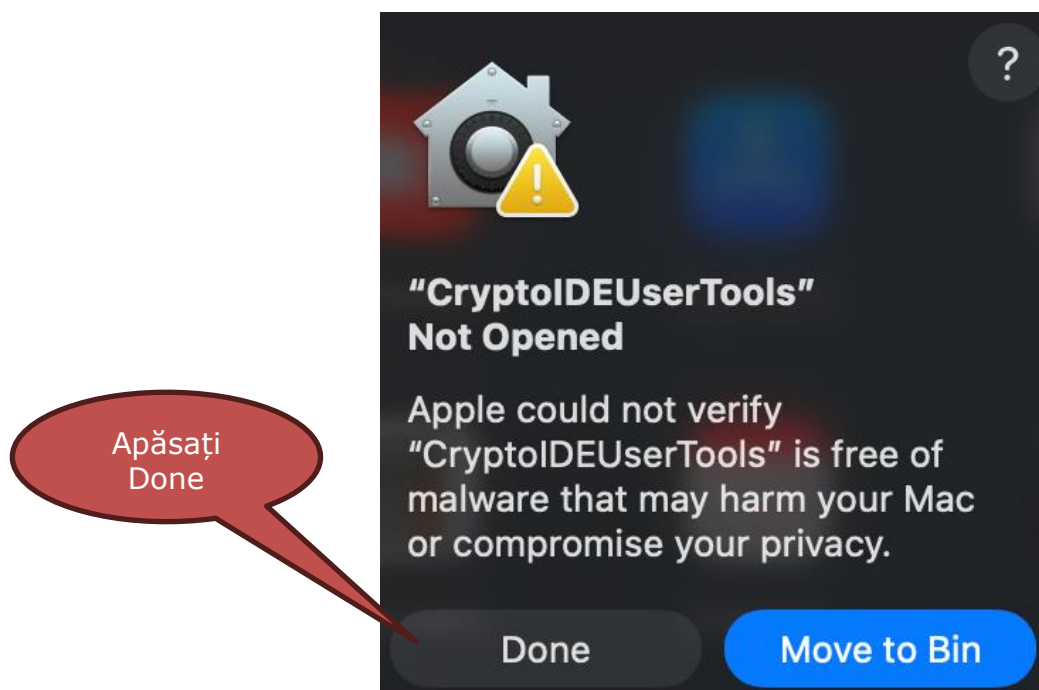

Accesați: **Iconița Apple** → **Preferences** → **Privacy & Security** → la secțiunea **Security** veți fi întrebat dacă permiteți accesul aplicației → **Open Anyway**

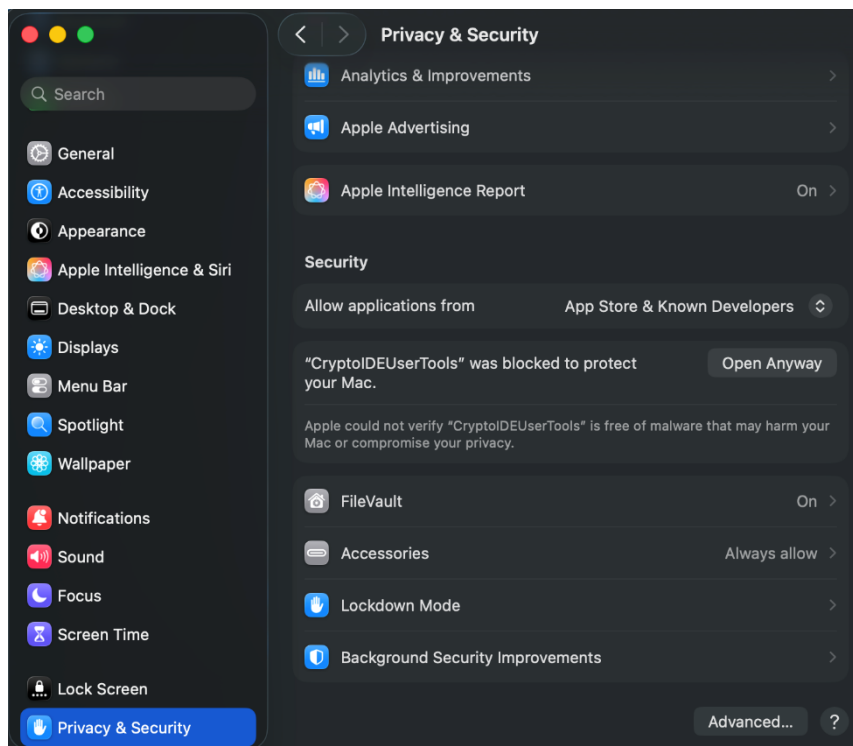

Aplicația se va deschide după accesarea butonului „**Open Anyway**”

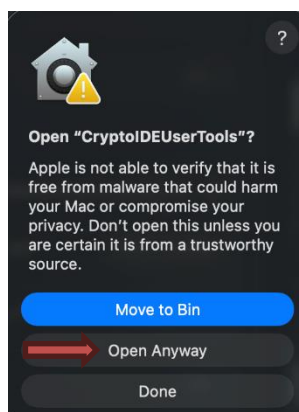

Fereastra deschisă reprezintă instalarea cu succes a aplicației. Puteți închide această fereastră.

mToken CryptoIDEFIPS v2



Introducere

Acest ghid descrie pașii ce trebuie urmați pentru a instala driverele necesare pentru dispozitivul criptografic mToken CryptoIDEFIPS.

Descărcarea și instalarea driverelor

Pentru a descărca driverele trebuie să accesați site-ul nostru urmând link-ul:

<https://www.transped.ro/suport#drivers>

Selectați opțiunea **Pentru Mac** pentru a descărca driverele necesare sistemului de operare MacOS.

Driverul se va descărca în folder-ul Downloads sau în Folder-ul/calea setată de dumneavoastră.

Se rulează driverul CryptoIDEFIPSUser_..._Installer_SIGNED.pkg

 CryptoIDEFipsUser_arm_Installer_SIGNED.pkg	18 Mar 2026 at 10:00	27 MB	Installe...ackage
--	----------------------	-------	-------------------

Apăsați pe butonul **Continue**.

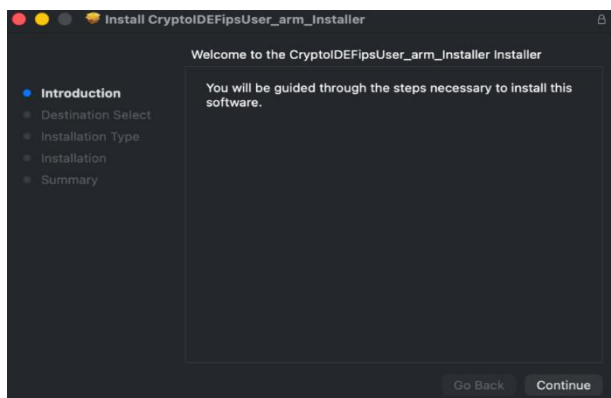



Se selectează **Install**.

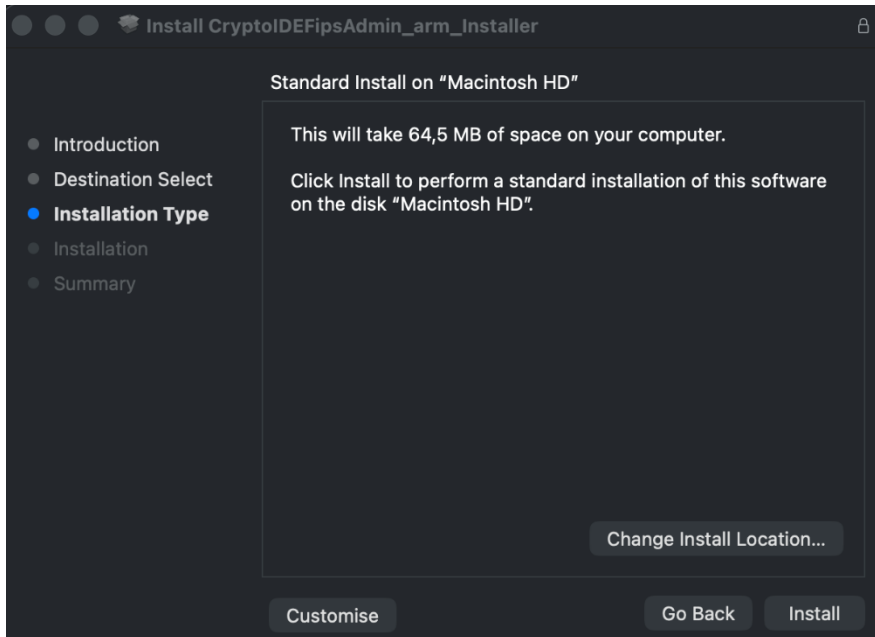

Se introduc credențialele pentru permiterea instalării driverelor.

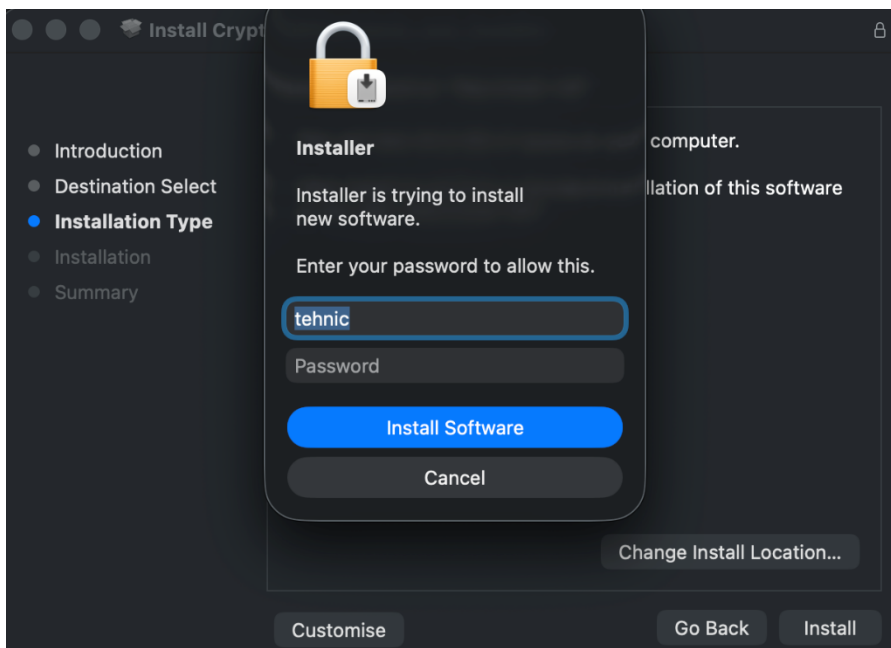



Instalarea s-a finalizat cu succes.

